

ALLEGATO A ALLA DELIBERAZIONE
DI CC N° 52 DEL 28.12.2023

Comune di Villa d'Ogna

Provincia di Bergamo



Piano di revisione ordinaria delle società partecipate

articolo 20, D.Lgs. 175/2016

I - Introduzione

1. Il quadro normativo

La *revisione ordinaria delle partecipazioni societarie* è imposta **dall'articolo 20, D.Lgs. 19.08.2016, n. 175, il Testo Unico in materia di società a partecipazione pubblica (di seguito TU)**, come rinnovato dal D.Lgs. 16.06.2017, n. 100.

Secondo l'articolo 20 del TU, entro il 31 dicembre di ciascun anno - a decorrere all'anno 2018 -, ogni amministrazione pubblica deve effettuare, *“con proprio provvedimento, un'analisi dell'assetto complessivo delle società in cui detengono partecipazioni, dirette o indirette, predisponendo, ove ricorrano i presupposti di cui al comma 2, un piano di riassetto per la loro razionalizzazione, fusione o soppressione, anche mediante messa in liquidazione o cessione”*.

A norma dell'articolo 20, comma 3, del D.Lgs. 175/2016, il provvedimento di ricognizione, una volta approvato, dovrà essere trasmesso:

- alla sezione regionale di controllo della Corte dei conti;
- alla struttura di *“monitoraggio, indirizzo e coordinamento sulle società”*, prevista dall'articolo 15 del TU e istituita presso il Ministero dell'economia e delle finanze, Direzione VIII del Dipartimento del Tesoro, attraverso il *“portale”* online disponibile sul sito www.dt.mef.gov.it

Assunto il provvedimento di revisione ordinaria, l'eventuale alienazione delle partecipazioni dovrà avvenire entro un anno dalla conclusione della ricognizione (articolo 20, comma 4).

Secondo il legislatore del TU (articolo 24 comma 1), le amministrazioni devono dismettere le partecipazioni, dirette e indirette:

- non riconducibili ad alcuna categoria tra quelle elencate dall'articolo 4 del TU;
- oppure che non soddisfano i requisiti di cui all'articolo 5, commi 1 e 2, del TU;
- o che ricadono in una delle ipotesi dell'articolo 20, comma 2, del TU.

Ai sensi dell'articolo 4 del TU, in primo luogo, le amministrazioni non possono detenere quote del capitale di società per la *“produzione di beni e servizi non strettamente necessari per il perseguimento delle proprie finalità istituzionali”*. Principio generale, già dettato dal comma 27, articolo 3, della legge 244/2007.

Le categorie previste dall'articolo 4 del TU, che consentono alle amministrazioni pubbliche di costituire società, acquisire o mantenere partecipazioni, sono:

- produzione di un servizio di interesse generale, inclusa la realizzazione e la gestione delle reti e degli impianti funzionali ai servizi medesimi;
- progettazione e realizzazione di un'opera pubblica sulla base di un accordo di programma fra amministrazioni pubbliche;
- realizzazione e gestione di un'opera pubblica, ovvero organizzazione e gestione di un servizio d'interesse generale attraverso un contratto di partenariato, con un imprenditore privato;
- autoproduzione di beni o servizi strumentali all'ente o agli enti pubblici partecipanti o allo svolgimento delle loro funzioni, nel rispetto delle direttive

europee in materia di contratti pubblici e della disciplina nazionale di recepimento;

- servizi di committenza, incluse le attività di committenza ausiliarie, apprestati a supporto di enti senza scopo di lucro e di amministrazioni aggiudicatrici di cui all'articolo 3 comma 1 lettera a) del decreto legislativo 50/2016.

Inoltre, sempre l'articolo 4, prevede che:

- per valorizzare i loro immobili, le amministrazioni possano *“acquire partecipazioni in società aventi per oggetto sociale esclusivo la valorizzazione del patrimonio delle amministrazioni stesse, tramite il conferimento di beni immobili allo scopo di realizzare un investimento secondo criteri propri di un qualsiasi operatore di mercato”* (articolo 4 comma 3);
- sia salva la possibilità di costituire società in attuazione dell'articolo 34 del regolamento (CE) n. 1303/2013 del Parlamento europeo e del Consiglio del 17 dicembre 2013 e dell'articolo 61 del regolamento (CE) n. 508 del 2014 del Parlamento europeo e del Consiglio 15 maggio 2014 (articolo 4 comma 6);
- siano ammesse le partecipazioni nelle società per la gestione di spazi fieristici e l'organizzazione di eventi fieristici, la realizzazione e la gestione di impianti di trasporto a fune per la mobilità turistico-sportiva in aree montane, nonché la produzione di energia da fonti rinnovabili (articolo 4 comma 7);
- sia salva la possibilità di costituire società con caratteristiche di spin off o di start up universitari, nonché quelle con caratteristiche analoghe degli enti di ricerca e che sia salva la possibilità, per le università, di costituire società per la gestione di aziende agricole con funzioni didattiche (articolo 4 comma 8);
- infine, sia fatta salva la possibilità di acquisire o mantenere partecipazioni in società che producono servizi di interesse generale a rete, anche oltre l'ambito territoriale della collettività di riferimento, purché l'affidamento dei servizi sia avvenuto e avvenga tramite procedure ad evidenza pubblica (articolo 4 comma 9-bis).

In ogni caso, il comma 9 dell'articolo 4, consente alla Presidenza del Consiglio dei ministri, su proposta dell'organo di vertice dell'amministrazione interessata, di deliberare *“l'esclusione totale o parziale”* dei limiti dell'articolo 4 per singole società a partecipazione pubblica.

Oltre alle *“categorie”* dell'articolo 4, le amministrazioni devono verificare i *“requisiti”* di cui all'articolo 5, commi 1 e 2.

Secondo il comma 1 dell'articolo 5 del TU, l'atto deliberativo di costituzione di una società o di acquisto di partecipazioni, anche indirette, *“deve essere analiticamente motivato”*. Attraverso tale motivazioni l'amministrazione deve:

- dimostrare la necessità della società per il perseguimento delle finalità istituzionali elencate all'articolo 4 del TU;
- evidenziando le ragioni e le finalità che giustificano tale scelta, anche sul piano della convenienza economica e della sostenibilità finanziaria, nonché di gestione diretta o esternalizzata del servizio affidato;
- dare conto della compatibilità della scelta con i principi di efficienza, di efficacia e di economicità dell'azione amministrativa.

Ai sensi del comma 2 dell'articolo 5 del TU: *“L'atto deliberativo [...] dà atto della compatibilità dell'intervento finanziario previsto con le norme dei trattati europei e, in particolare, con la disciplina europea in materia di aiuti di Stato alle imprese”*.

All'atto della ricognizione ordinaria delle partecipazioni, le amministrazioni devono dismettere quelle che ricadono in una delle ipotesi dell'articolo 20, comma 2, del TU come novellato dal decreto 100/2017. L'articolo 20 impone la dismissione:

- delle società prive di dipendenti o con un numero di amministratori maggiore a quello dei dipendenti;
- delle partecipazioni in società che svolgono attività analoghe o simili a quelle svolte da altre società partecipate o da enti strumentali;
- nel caso sussista la necessità di contenere i costi di funzionamento;
- nel caso vi sia la necessità di aggregare società diverse, che svolgono attività consentite.

L'articolo 20 prevede anche il requisito del *fatturato medio del triennio precedente*. La norma deve essere letta congiuntamente al comma 12-*quinquies* dell'articolo 26. Quindi:

- il limite del fatturato medio, di almeno un milione, si applicherà nel 2020 sul triennio 2017-2019;
- per i provvedimenti di ricognizione del 2017 (triennio 2014-2016), 2018 (triennio 2015-2017) e 2019 (triennio 2016-2018) il fatturato medio richiesto è di 500.000 euro.

L'articolo 20, infine, prevede un ultimo requisito, e vieta le *“partecipazioni in società diverse da quelle costituite per la gestione di un servizio d'interesse generale che abbiano prodotto un risultato negativo per quattro dei cinque esercizi precedenti”*.

Anche per tale ipotesi, l'articolo 26 (comma 12-*quater*) differenzia le modalità applicative e dispone che per le sole società che gestiscono eventi fieristici, che gestiscono impianti di trasporto a fune o che producono energia da fonti rinnovabili, si considerino i risultati dei cinque esercizi successivi all'entrata in vigore del TU (2017-2021).

2. Il piano operativo di razionalizzazione del 2015 e la revisione straordinaria del 2017

Questo documento di revisione ordinaria rappresenta il seguito del “Piano operativo di razionalizzazione” del 2015 (articolo 24 comma 2 del TU) - approvato con deliberazione del Consiglio Comunale n. 13 del 19.05.2015 e della revisione straordinaria approvata dal Consiglio Comunale con propria deliberazione n. 37 del 28.09.2017.

La “relazione conclusiva” sullo stato di attuazione del Piano 2015 è stata licenziata dal consiglio comunale il 19.05.2016, con deliberazione n. 18 e, a sua volta, trasmessa alla Corte dei conti.

Alla data odierna non sono pervenute osservazioni o richieste di integrazioni ai documenti sopra richiamati da parte della Corte dei Conti.

3. Struttura del piano

Il presente documento è redatto sulla base delle linee di indirizzo predisposte dalla Corte dei Conti e dal Dipartimento del Tesoro.

II - Le partecipazioni del comune

Secondo quanto previsto dal D.Lgs. 175/2016, *“sono rilevanti ai fini (...) della ricognizione delle partecipazioni ai sensi dell’art. 24, (...) le società indirette (“quotate” e non) che hanno per tramite una società/organismo a controllo pubblico.”* [cfr. Corte dei Conti, Sezione Autonomie, Delibera n. 19/2017/SEZAUT/INPR].

Le linee guida citate al paragrafo 3 del precedente capitolo prevedono espressamente che *“rientrano fra le “partecipazioni indirette” soggette alle disposizioni del TUSP sia le partecipazioni detenute da una pubblica amministrazione tramite una società o un organismo controllati dalla medesima (controllo solitario), sia le partecipazioni detenute in una società o in un organismo controllati congiuntamente da più Pubbliche Amministrazioni (controllo congiunto).*

Con riferimento a quest’ultimo caso, in considerazione del fatto che la “tramite” è controllata da più enti, ai fini dell’analisi della partecipazione e dell’eventuale individuazione delle misure di razionalizzazione da adottare ai sensi dell’art. 20 del TUSP, le Amministrazioni che controllano la società “tramite” sono invitate a utilizzare opportune modalità di coordinamento (tra queste, ad esempio, la conferenza di servizi) per determinare una linea di indirizzo univoca sulle misure di razionalizzazione da adottare, da rendere nota agli organi societari”.

1. Le partecipazioni societarie

Il Comune di Villa d'Ogna, deteneva, alla data del 31.12.2019 e detiene tutt'ora le seguenti partecipazioni societarie:

- Anita S.r.l.
 - Ascopiave S.p.a.
- Se.T.Co. holding S.r.l.
 - G.Eco. S.r.l.
 - Setco Servizi S.r.l.
- Uniacque S.p.A.
 - Ingegnerie Toscane S.r.l.
 - Aqualis S.p.a.

2. Altre forme di partecipazione

Per completezza, si precisa che il Comune di Villa d'Ogna, oltre a far parte della Comunità Montana Valle Seriana, dell'Unione di Comuni Lombarda Asta del Serio, partecipa al Consorzio Forestale Alto Serio con una quota del 11,11%.

Inoltre il Comune di Villa d'Ogna ha facoltà di nomina della maggioranza dei membri del Consiglio di Amministrazione della Fondazione Pio Legato Bettoncelli di Ogna.

L'adesione alla Comunità Montana, la partecipazione al Consorzio e alle fondazioni, essendo *“forme associative”* di cui al Capo V del Titolo II del d.lgs. 267/2000 (TUEL), non sono oggetto del presente Piano.

Nella pagina seguente è riportata la rappresentazione grafica delle partecipazioni del Comune di Villa d'Ogna, con l'indicazione delle percentuali di possesso e i risultati di esercizio degli ultimi anni.

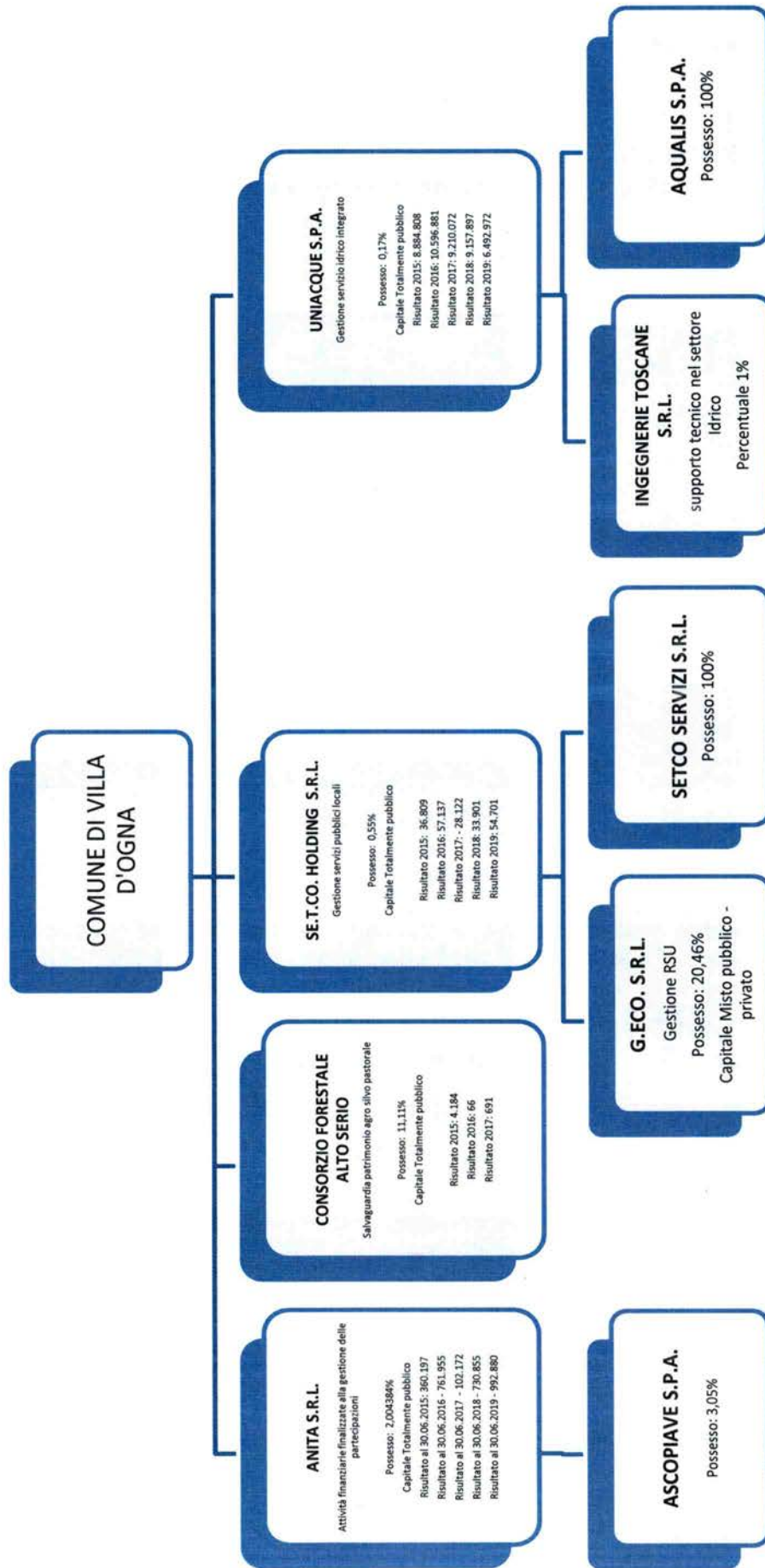

III - Ricognizione delle partecipazioni societarie possedute direttamente o indirettamente

Si riportano nelle tabelle che seguono i dettagli delle partecipazioni dirette ed indirette, con l'indicazione delle società tramite, delle quote di partecipazione e dell'esito della rilevazione.

Partecipazioni dirette

<i>nome partecipata</i>	<i>codice fiscale partecipata</i>	<i>quota di partecipazione</i>	<i>esito della rilevazione</i>	<i>note</i>
Anita S.r.l.	03615530163	2,004384%	Mantenere	
Se.T.Co. holding S.r.l.	02541480162	0,55%	Mantenere	
Uniacque S.p.A.	03299640163	0,17%	Mantenere	

Partecipazioni indirette detenute attraverso:

Anita S.r.l.

<i>nome partecipata</i>	<i>codice fiscale partecipata</i>	<i>quota di partecipazione detenuta dalla tramite</i>	<i>esito della rilevazione</i>	<i>note</i>
Ascopiave S.p.a.	03916270261	3,05%	Mantenere	

Se.T.Co. holding S.r.l.

<i>nome partecipata</i>	<i>codice fiscale partecipata</i>	<i>quota di partecipazione detenuta dalla tramite</i>	<i>esito della rilevazione</i>	<i>note</i>
G.Eco. S.r.l.	03772140160	20,46%	Mantenere	
Setco Servizi S.r.l.	04375380161	100%	Mantenere	

Uniacque S.p.A.

<i>nome partecipata</i>	<i>codice fiscale partecipata</i>	<i>quota di partecipazione detenuta dalla tramite</i>	<i>esito della rilevazione</i>	<i>note</i>
Ingegnerie toscane S.r.l.	06111950488	1%	Cessione a titolo oneroso	
Aqualis S.p.a.	00226790160	100%	Fusione per incorporazione	

IV - Informazioni di dettaglio sulle singole partecipazioni

Per ognuna delle partecipazioni inserite nelle tabelle riportate nel paragrafo precedente, si riportano le seguenti schede di dettaglio

1 ANITA S.R.L. - C.F. 03615530163

NOME DEL CAMPO	Indicazioni per la compilazione
Codice Fiscale	03615530163
Denominazione	ANITA S.R.L.
Anno di costituzione della società	2009
Forma giuridica	Società a responsabilità limitata
Tipo di fondazione	Scegliere un elemento.
Altra forma giuridica	
Stato della società	La società è attiva
Anno di inizio della procedura ⁽¹⁾	
Società con azioni quotate in mercati regolamentati ⁽²⁾	NO
Società che ha emesso strumenti finanziari quotati in mercati regolamentati (ex TUSP) ⁽²⁾	NO
La società è un GAL ⁽²⁾	NO

SEDE LEGALE DELLA PARTECIPATA

Stato	Italia
Provincia	BERGAMO
Comune	Nembro
CAP *	24027
Indirizzo *	Via Lombardia, 27
Telefono *	035522292
FAX *	0354721550
Email *	anita.srl@legalmail.it

*campo con compilazione facoltativa

SETTORE DI ATTIVITÀ DELLA PARTECIPATA

Attività 1	64.2
Peso indicativo dell'attività %	100%

ULTERIORI INFORMAZIONI SULLA PARTECIPATA

NOME DEL CAMPO	Indicazioni per la compilazione
Società in house	no
Previsione nello statuto di limiti sul fatturato	no
Società contenuta nell'allegato A al D.Lgs. n. 175/2016	no
Società a partecipazione pubblica di diritto singolare (art.1, c. 4, lett. A)	no
Riferimento normativo società di diritto singolare	
La partecipata svolge attività economiche protette da diritti speciali o esclusivi insieme con altre attività svolte in regime di mercato	no
Riferimento normativo società con diritti speciali o esclusivi insieme con altre attività svolte in regime di mercato	
Società esclusa dall'applicazione dell'art. 4 con DPCM (art. 4, c. 9)	no
Società esclusa dall'applicazione dell'art. 4 con provvedimento del Presidente della Regione o delle Prov. Autonome (art. 4, c. 9)	no
Riferimento normativo atto esclusione	

DATI DI BILANCIO PER LA VERIFICA TUSP

NOME DEL CAMPO	Anno 2019
Tipologia di attività svolta	Attività consistenti nell'assunzione di partecipazioni in società esercenti attività diverse da quella creditizia e finanziaria (Holding)
Numero medio di dipendenti	0
Numero dei componenti dell'organo di amministrazione	1
Compenso dei componenti dell'organo di amministrazione	25.000
Numero dei componenti dell'organo di controllo	1
Compenso dei componenti dell'organo di controllo	3.350

NOME DEL CAMPO	2019	2018	2017	2016	2015
Approvazione bilancio	sì	sì	sì	sì	sì
Risultato d'esercizio	992.880	102.172	730.855	761.955	360.197

NOTE: Si evidenzia che i dati riportati fanno riferimento al bilancio della società approvato al 30/06. Tuttavia ai fini della redazione del bilancio consolidato per omogeneità dei dati delle società partecipate si è richiesto alla società Anita srl la situazione al 31/12/2019 e ivi riportata.

2. Attività di Holding

NOME DEL CAMPO	2019	2018	2017
A1) Ricavi delle vendite e delle prestazioni	237.546	206.417	206.386
A5) Altri Ricavi e Proventi	1.789	1.363	6.172
di cui Contributi in conto esercizio			
C15) Proventi da partecipazioni	2.418.549	715.934	920.459
C16) Altri proventi finanziari	3.942	2.784	7.637
C17 bis) Utili e perdite su cambi			
D18 a) Rettifiche di valore di attività finanziarie - Rivalutazioni di partecipazioni			

NOTE: Si evidenzia che i dati riportati fanno riferimento al bilancio della società approvato al 30/06. Tuttavia ai fini della redazione del bilancio consolidato per omogeneità dei dati delle società partecipate si è richiesto alla società Anita srl la situazione al 31/12/2019 e ivi riportata.

QUOTA DI POSSESSO (quota diretta e/o indiretta)

NOME DEL CAMPO	Indicazioni per la compilazione
Tipologia di Partecipazione	Partecipazione diretta
Quota diretta	2,004384%
Codice Fiscale Tramite	
Denominazione Tramite (organismo)	
Quota detenuta dalla Tramite nella società	

QUOTA DI POSSESSO – TIPO DI CONTROLLO	
NOME DEL CAMPO	Indicazioni per la compilazione
Tipo di controllo	nessuno
INFORMAZIONI ED ESITO PER LA RAZIONALIZZAZIONE	
NOME DEL CAMPO	Indicazioni per la compilazione
Partecipazione ancora detenuta alla data di adozione del provvedimento	Sì
Società controllata da una quotata	No
CF della società quotata controllante	
Denominazione della società quotata controllante	
La partecipata svolge un'attività di produzione di beni e servizi a favore dell'Amministrazione?	No
Attività svolta dalla Partecipata	produzione di un servizio di interesse generale (Art. 4, c. 2, lett. a)
Descrizione dell'attività	Gestione di partecipazioni (Ascopiave S.p.A.)
Quota % di partecipazione detenuta dal soggetto privato	
Svolgimento di attività analoghe a quelle svolte da altre società (art.20, c.2 lett.c)	si
Necessità di contenimento dei costi di funzionamento (art.20, c.2 lett.f)	no
Necessita di aggregazione di società (art.20, c.2 lett.g)	no
L'Amministrazione ha fissato, con proprio provvedimento, obiettivi specifici sui costi di funzionamento della partecipata? (art.19, c, 5)	no
Esito della revisione periodica	mantenimento senza interventi
Modalità (razionalizzazione)	Scegliere un elemento.
Termine previsto per la razionalizzazione	
Note*	La società è una holding al pari di Se.T.Co. holding S.r.l. non è però ipotizzabile un percorso di fusione/aggregazione sia per la diversa compagine sociale, sia per la differente territorialità in cui le società operano.

*Campo con compilazione facoltativa.

2 ASCOPIAVE SPA – CF 03916270261

DATI ANAGRAFICI DELLA PARTECIPATA

NOME DEL CAMPO	Indicazioni per la compilazione
Codice Fiscale	03916270261
Denominazione	ASCOPIAVE SPA
Anno di costituzione della società	2004
Forma giuridica	Società per azioni
Tipo di fondazione	
Altra forma giuridica	
Stato della società	La società è attiva
Anno di inizio della procedura	
Società con azioni quotate in mercati regolamentati	
Società che ha emesso strumenti finanziari quotati in mercati regolamentati (ex TUSP)	
La società è un GAL	No

SEDE LEGALE DELLA PARTECIPATA

NOME DEL CAMPO	Indicazioni per la compilazione
Stato	Italia
Provincia	Treviso
Comune	Pieve di Soligo
CAP	31053
Indirizzo	Via Verizzo, 1030
Telefono	0438 980098
FAX	0438 82096
Email	info@ascopiave.it

SETTORE DI ATTIVITÀ DELLA PARTECIPATA

NOME DEL CAMPO	Indicazioni per la compilazione
Attività 1	70.1
Peso indicativo dell'attività %	100%

ULTERIORI INFORMAZIONI SULLA PARTECIPATA

NOME DEL CAMPO	Indicazioni per la compilazione
Società in house	no
Previsione nello statuto di limiti sul fatturato	
Società contenuta nell'allegato A al D.Lgs. n. 175/2016	no
Società a partecipazione pubblica di diritto singolare (art.1, c. 4, lett. A)	no
Riferimento normativo società di diritto singolare	
La partecipata svolge attività economiche protette da diritti speciali o esclusivi insieme con altre attività svolte in regime di mercato	no
Riferimento normativo società con diritti speciali o esclusivi insieme con altre attività svolte in regime di mercato	
Società esclusa dall'applicazione dell'art. 4 con DPCM (art. 4, c. 9)	no
Società esclusa dall'applicazione dell'art. 4 con provvedimento del Presidente della Regione o delle Prov. Autonome (art. 4, c. 9)	no
Riferimento normativo atto esclusione	

DATI DI BILANCIO PER LA VERIFICA TUSP

NOME DEL CAMPO	Anno 2019
Tipologia di attività svolta	Attività consistenti nell'assunzione di partecipazioni in società esercenti attività diverse da quella creditizia e finanziaria (Holding)
Numero medio di dipendenti	94
Numero dei componenti dell'organo di amministrazione	6
Compenso dei componenti dell'organo di amministrazione	
Numero dei componenti dell'organo di controllo	3
Compenso dei componenti dell'organo di controllo	

NOME DEL CAMPO	2019	2018	2017	2016	2015
Approvazione bilancio	sì	sì	sì	sì	sì
Risultato d'esercizio	521.265.698	41.979.291	43.617.754	33.699.756	33.547.021

2. Attività di Holding

NOME DEL CAMPO	2019	2018	2017
A1) Ricavi delle vendite e delle prestazioni	35.424.927	33.697.541	61.732.300
A5) Altri Ricavi e Proventi	1.405.931	232.141	77.804
di cui Contributi in conto esercizio			
C15) Proventi da partecipazioni	22.998.627	49.881.646	49.644.366
C16) Altri proventi finanziari	602.199	384.576	237.239
C17 bis) Utili e perdite su cambi			
D18 a) Rettifiche di valore di attività finanziarie - Rivalutazioni di partecipazioni			

QUOTA DI POSSESSO (quota diretta e/o indiretta)	
NOME DEL CAMPO	Indicazioni per la compilazione
Tipologia di Partecipazione	Partecipazione indiretta
Quota diretta	/
Codice Fiscale Tramite	03615530163
Denominazione Tramite (organismo)	ANITA SRL
Quota detenuta dalla Tramite nella società	3,05%

QUOTA DI POSSESSO – TIPO DI CONTROLLO	
NOME DEL CAMPO	Indicazioni per la compilazione
Tipo di controllo	nessuno

INFORMAZIONI ED ESITO PER LA RAZIONALIZZAZIONE	
NOME DEL CAMPO	Indicazioni per la compilazione
Partecipazione ancora detenuta alla data di adozione del provvedimento	Si
Società controllata da una quotata	No
CF della società quotata controllante	/
Denominazione della società quotata controllante	/

I campi sottostanti non devono essere compilati se la partecipazione non è più detenuta alla data di adozione del provvedimento e/o la società partecipata è controllata da una società quotata.

La partecipata svolge un'attività di produzione di beni e servizi a favore dell'Amministrazione?	No
Attività svolta dalla Partecipata	produzione di un servizio di interesse generale (Art. 4, c. 2, lett. a)
Descrizione dell'attività	
Quota % di partecipazione detenuta dal soggetto privato	
Svolgimento di attività analoghe a quelle svolte da altre società (art.20, c.2 lett.c)	
Necessità di contenimento dei costi di funzionamento (art.20, c.2 lett.f)	no
Necessità di aggregazione di società (art.20, c.2 lett.g)	no
L'Amministrazione ha fissato, con proprio provvedimento, obiettivi specifici sui costi di funzionamento della partecipata? (art.19, c, 5)	
Esito della revisione periodica	mantenimento senza interventi
Modalità (razionalizzazione)	
Termine previsto per la razionalizzazione	
Note*	

*Campo con compilazione facoltativa.

3

Servizi Tecnologici Comuni - Se.T.Co. holding S.r.l. - CF 02541480162

NOME DEL CAMPO	Indicazioni per la compilazione
Codice Fiscale	02541480162
Denominazione	SERVIZI TECNOLOGICI COMUNI - SE.T.CO. HOLDING S.R.L.
Anno di costituzione della società	1997
Forma giuridica	Società a responsabilità limitata
Tipo di fondazione	Scegliere un elemento.
Altra forma giuridica	
Stato della società	La società è attiva
Anno di inizio della procedura	
Società con azioni quotate in mercati regolamentati	no
Società che ha emesso strumenti finanziari quotati in mercati regolamentati (ex TUSP)	no
La società è un GAL	no

SEDE LEGALE DELLA PARTECIPATA

Stato	Italia
Provincia	Bergamo
Comune	Clusone
CAP *	24023
Indirizzo *	Via Lama, 1
Telefono *	0346.27788
FAX *	0346.26301
Email *	amministrazione@setco.eu

*campo con compilazione facoltativa

SETTORE DI ATTIVITÀ DELLA PARTECIPATA

Attività 1	70.10.00 - Attività delle holding impegnate nelle attività gestionali (holding operative)
Peso indicativo dell'attività %	100%

ULTERIORI INFORMAZIONI SULLA PARTECIPATA	
NOME DEL CAMPO	Indicazioni per la compilazione
Società in house	no
Previsione nello statuto di limiti sul fatturato	no
Società contenuta nell'allegato A al D.Lgs. n. 175/2016	no
Società a partecipazione pubblica di diritto singolare (art.1, c. 4, lett. A)	no
Riferimento normativo società di diritto singolare	
La partecipata svolge attività economiche protette da diritti speciali o esclusivi insieme con altre attività svolte in regime di mercato	no
Riferimento normativo società con diritti speciali o esclusivi insieme con altre attività svolte in regime di mercato	
Società esclusa dall'applicazione dell'art. 4 con DPCM (art. 4, c. 9)	no
Società esclusa dall'applicazione dell'art. 4 con provvedimento del Presidente della Regione o delle Prov. Autonome (art. 4, c. 9)	no
Riferimento normativo atto esclusione	

DATI DI BILANCIO PER LA VERIFICA TUSP

NOME DEL CAMPO	Anno 2019
Tipologia di attività svolta	Attività consistenti nell'assunzione di partecipazioni in società esercenti attività diverse da quella creditizia e finanziaria (Holding)
Numero medio di dipendenti	2
Numero dei componenti dell'organo di amministrazione	1
Compenso dei componenti dell'organo di amministrazione	50.000
Numero dei componenti dell'organo di controllo	1
Compenso dei componenti dell'organo di controllo	4.830

NOME DEL CAMPO	2019	2018	2017	2016	2015
Approvazione bilancio	sì	sì	sì	sì	sì
Risultato d'esercizio	54.701	33.901	-28.122	57.137	36.809

2. Attività di Holding

NOME DEL CAMPO	2019	2018	2017
A1) Ricavi delle vendite e delle prestazioni	180.500	689.001	843.227
A5) Altri Ricavi e Proventi	171.971	179.362	168.169
di cui Contributi in conto esercizio	0	0	0
C15) Proventi da partecipazioni	0	0	0
C16) Altri proventi finanziari	7.924	7.924	6
C17 bis) Utili e perdite su cambi	0	0	0
D18 a) Rettifiche di valore di attività finanziarie - Rivalutazioni di partecipazioni	0	0	0

QUOTA DI POSSESSO (quota diretta e/o indiretta)

NOME DEL CAMPO	Indicazioni per la compilazione
Tipologia di Partecipazione	Partecipazione diretta
Quota diretta	0,55%
Codice Fiscale Tramite	
Denominazione Tramite (organismo)	
Quota detenuta dalla Tramite nella società	

QUOTA DI POSSESSO – TIPO DI CONTROLLO

NOME DEL CAMPO	Indicazioni per la compilazione
Tipo di controllo	controllo congiunto - maggioranza dei voti esercitabili nell'assemblea ordinaria ed effettivo esercizio del potere di controllo anche tramite comportamenti concludenti

INFORMAZIONI ED ESITO PER LA RAZIONALIZZAZIONE	
NOME DEL CAMPO	Indicazioni per la compilazione
Partecipazione ancora detenuta alla data di adozione del provvedimento	Sì
Società controllata da una quotata	No
CF della società quotata controllante	
Denominazione della società quotata controllante	
La partecipata svolge un'attività di produzione di beni e servizi a favore dell'Amministrazione?	Sì
Attività svolta dalla Partecipata	gestione delle partecipazioni societarie di enti locali (art.4, c.5)
Descrizione dell'attività	Gestione di partecipazioni (attualmente Se.T.Co. Servizi S.r.l. e G.Eco. S.r.l.)
Quota % di partecipazione detenuta dal soggetto privato	
Svolgimento di attività analoghe a quelle svolte da altre società (art.20, c.2 lett.c)	si
Necessità di contenimento dei costi di funzionamento (art.20, c.2 lett.f)	no
Necessità di aggregazione di società (art.20, c.2 lett.g)	no
L'Amministrazione ha fissato, con proprio provvedimento, obiettivi specifici sui costi di funzionamento della partecipata? (art.19, c, 5	no
Esito della revisione periodica	mantenimento senza interventi
Modalità (razionalizzazione)	Scegliere un elemento.
Termine previsto per la razionalizzazione	
Note*	La società è una holding al pari di Anita S.r.l. non è però ipotizzabile un percorso di fusione/aggregazione sia per la diversa compagine sociale, sia per la differente territorialità in cui le società operano.

4

G.Eco. S.r.l. - CF 03772140160

NOME DEL CAMPO	Indicazioni per la compilazione
Codice Fiscale	03772140160
Denominazione	G.ECO S.R.L.
Anno di costituzione della società	2011
Forma giuridica	Società a responsabilità limitata
Tipo di fondazione	Scegliere un elemento.
Altra forma giuridica	
Stato della società	La società è attiva
Anno di inizio della procedura	
Società con azioni quotate in mercati regolamentati	no
Società che ha emesso strumenti finanziari quotati in mercati regolamentati (ex TUSP)	no
La società è un GAL	no

SEDE LEGALE DELLA PARTECIPATA

Stato	Italia
Provincia	Bergamo
Comune	Treviglio
CAP *	24047
Indirizzo *	Viale Cesare Battisti, 8
Telefono *	036343783
FAX *	0363302745
Email *	g.eco@legalmail.it

*campo con compilazione facoltativa

SETTORE DI ATTIVITÀ DELLA PARTECIPATA

Attività 1	38.11.00 - Raccolta di rifiuti solidi non pericolosi
Peso indicativo dell'attività %	100%

ULTERIORI INFORMAZIONI SULLA PARTECIPATA	
NOME DEL CAMPO	Indicazioni per la compilazione
Società in house	si
Previsione nello statuto di limiti sul fatturato	no
Società contenuta nell'allegato A al D.Lgs. n. 175/2016	no
Società a partecipazione pubblica di diritto singolare (art.1, c. 4, lett. A)	no
Riferimento normativo società di diritto singolare	
La partecipata svolge attività economiche protette da diritti speciali o esclusivi insieme con altre attività svolte in regime di mercato	no
Riferimento normativo società con diritti speciali o esclusivi insieme con altre attività svolte in regime di mercato	
Società esclusa dall'applicazione dell'art. 4 con DPCM (art. 4, c. 9)	no
Società esclusa dall'applicazione dell'art. 4 con provvedimento del Presidente della Regione o delle Prov. Autonome (art. 4, c. 9)	no
Riferimento normativo atto esclusione	

DATI DI BILANCIO PER LA VERIFICA TUSP

NOME DEL CAMPO	Anno 2019
Tipologia di attività svolta	Attività produttive di beni e servizi
Numero medio di dipendenti	201
Numero dei componenti dell'organo di amministrazione	5
Compenso dei componenti dell'organo di amministrazione	107.960
Numero dei componenti dell'organo di controllo	3
Compenso dei componenti dell'organo di controllo	67.387

NOME DEL CAMPO	2019	2018	2017	2016	2015
Approvazione bilancio	sì	sì	sì	sì	sì
Risultato d'esercizio	190.712	472.011	759.643	706.820	849.787

1. Attività produttive di beni e servizi o Distretti tecnologici

NOME DEL CAMPO	2019	2018	2017
A1) Ricavi delle vendite e delle prestazioni	33.738.231	29.051.327	29.015.719
A5) Altri Ricavi e Proventi	291.246	346.394	253.436
di cui Contributi in conto esercizio	195.549	262.106	183.305

QUOTA DI POSSESSO (quota diretta e/o indiretta)

NOME DEL CAMPO	Indicazioni per la compilazione
Tipologia di Partecipazione	Partecipazione indiretta
Quota diretta	
Codice Fiscale Tramite	02541480162
Denominazione Tramite (organismo)	SE.T.CO. HOLDING S.R.L.
Quota detenuta dalla Tramite nella società	20,46%

QUOTA DI POSSESSO – TIPO DI CONTROLLO

NOME DEL CAMPO	Indicazioni per la compilazione
Tipo di controllo	controllo congiunto - maggioranza dei voti esercitabili nell'assemblea ordinaria ed effettivo esercizio del potere di controllo anche tramite comportamenti concludenti

INFORMAZIONI ED ESITO PER LA RAZIONALIZZAZIONE	
NOME DEL CAMPO	Indicazioni per la compilazione
Partecipazione ancora detenuta alla data di adozione del provvedimento	Sì
Società controllata da una quotata	No
CF della società quotata controllante	
Denominazione della società quotata controllante	
La partecipata svolge un'attività di produzione di beni e servizi a favore dell'Amministrazione?	Sì
Attività svolta dalla Partecipata	produzione di un servizio di interesse generale (Art. 4, c. 2, lett. a)
Descrizione dell'attività	La società si occupa del servizio di raccolta e smaltimento rifiuti nel territorio.
Quota % di partecipazione detenuta dal soggetto privato	
Svolgimento di attività analoghe a quelle svolte da altre società (art.20, c.2 lett.c)	no
Necessità di contenimento dei costi di funzionamento (art.20, c.2 lett.f)	no
Necessità di aggregazione di società (art.20, c.2 lett.g)	no
L'Amministrazione ha fissato, con proprio provvedimento, obiettivi specifici sui costi di funzionamento della partecipata? (art.19, c, 5)	no
Esito della revisione periodica	mantenimento senza interventi
Modalità (razionalizzazione)	Scegliere un elemento.
Termine previsto per la razionalizzazione	
Note*	

*Campo con compilazione facoltativa.

5 SETCO SERVIZI SRL – CF 04375380161

DATI ANAGRAFICI DELLA PARTECIPATA

NOME DEL CAMPO	Indicazioni per la compilazione
Codice Fiscale	04375380161
Denominazione	SETCO SERVIZI S.R.L.
Anno di costituzione della società	2019
Forma giuridica	Società a responsabilità limitata
Tipo di fondazione	/
Altra forma giuridica	/
Stato della società	La società è attiva
Anno di inizio della procedura	/
Società con azioni quotate in mercati regolamentati	No
Società che ha emesso strumenti finanziari quotati in mercati regolamentati (ex TUSP)	No
La società è un GAL	No

SEDE LEGALE DELLA PARTECIPATA

NOME DEL CAMPO	Indicazioni per la compilazione
Stato	Italia
Provincia	Bergamo
Comune	Clusone
CAP	24023
Indirizzo	Via Lama, 1
Telefono	0346.27788
FAX	0346.26301
Email	admin@pec.setcoservizi.eu

SETTORE DI ATTIVITÀ DELLA PARTECIPATA

NOME DEL CAMPO	Indicazioni per la compilazione
Attività 1	Codice: 81.3 - cura e manutenzione del paesaggio (inclusi parchi, giardini e aiuole)
Peso indicativo dell'attività %	50%
Attività 2	Codice: 81.1 - servizi integrati di gestione agli edifici
Peso indicativo dell'attività %	50%

ULTERIORI INFORMAZIONI SULLA PARTECIPATA

NOME DEL CAMPO	Indicazioni per la compilazione
Società in house	si
Previsione nello statuto di limiti sul fatturato	no
Società contenuta nell'allegato A al D.Lgs. n. 175/2016	no
Società a partecipazione pubblica di diritto singolare (art.1, c. 4, lett. A)	no
Riferimento normativo società di diritto singolare	
La partecipata svolge attività economiche protette da diritti speciali o esclusivi insieme con altre attività svolte in regime di mercato	no
Riferimento normativo società con diritti speciali o esclusivi insieme con altre attività svolte in regime di mercato ⁽³⁾	
Società esclusa dall'applicazione dell'art. 4 con DPCM (art. 4, c. 9)	no
Società esclusa dall'applicazione dell'art. 4 con provvedimento del Presidente della Regione o delle Prov. Autonome (art. 4, c. 9)	no
Riferimento normativo atto esclusione	

DATI DI BILANCIO PER LA VERIFICA TUSP

NOME DEL CAMPO	Anno 2019
Tipologia di attività svolta	Attività produttive di beni e servizi
Numero medio di dipendenti	10
Numero dei componenti dell'organo di amministrazione	1
Compenso dei componenti dell'organo di amministrazione	0
Numero dei componenti dell'organo di controllo	1
Compenso dei componenti dell'organo di controllo	4.000

NOME DEL CAMPO	2019	2018	2017	2016	2015
Approvazione bilancio	si	N/D	N/D	N/D	N/D
Risultato d'esercizio	3.382	N/D	N/D	N/D	N/D

Attività produttive di beni e servizi o Distretti tecnologici

NOME DEL CAMPO	2019	2018	2017
A1) Ricavi delle vendite e delle prestazioni	360.603	-	-
A5) Altri Ricavi e Proventi	2	-	-
di cui Contributi in conto esercizio	0	-	-

QUOTA DI POSSESSO (quota diretta e/o indiretta)	
NOME DEL CAMPO	Indicazioni per la compilazione
Tipologia di Partecipazione	Partecipazione indiretta
Quota diretta	
Codice Fiscale Tramite	02541480162
Denominazione Tramite (organismo)	SERVIZI TECNOLOGICI COMUNI - SE.T.CO HOLDING SRL
Quota detenuta dalla Tramite nella società	100%

QUOTA DI POSSESSO – TIPO DI CONTROLLO	
NOME DEL CAMPO	Indicazioni per la compilazione
Tipo di controllo	controllo congiunto - maggioranza dei voti esercitabili nell'assemblea ordinaria ed effettivo esercizio del potere di controllo anche tramite comportamenti concludenti

INFORMAZIONI ED ESITO PER LA RAZIONALIZZAZIONE	
NOME DEL CAMPO	Indicazioni per la compilazione
Partecipazione ancora detenuta alla data di adozione del provvedimento	Sì
Società controllata da una quotata	No
CF della società quotata controllante	/
Denominazione della società quotata controllante	/

La partecipata svolge un'attività di produzione di beni e servizi a favore dell'Amministrazione?	Sì
Attività svolta dalla Partecipata	produzione di un servizio di interesse generale (Art. 4, c. 2, lett. a)
Descrizione dell'attività	produzione di beni o servizi strumentali agli enti locali soci di SE.T.CO. Holding s.r.l., nonché la produzione di servizi di interesse generale per conto dei predetti enti pubblici.
Quota % di partecipazione detenuta dal soggetto privato ⁽⁹⁾	
Svolgimento di attività analoghe a quelle svolte da altre società (art.20, c.2 lett.c)	no
Necessità di contenimento dei costi di funzionamento (art.20, c.2 lett.f)	no
Necessità di aggregazione di società (art.20, c.2 lett.g)	no
L'Amministrazione ha fissato, con proprio provvedimento, obiettivi specifici sui costi di funzionamento della partecipata? (art.19, c, 5)	
Esito della revisione periodica	mantenimento senza interventi
Modalità (razionalizzazione)	
Termine previsto per la razionalizzazione	
Note*	

6

UNIACQUE S.P.A. – CF 03299640163

NOME DEL CAMPO	Indicazioni per la compilazione
Codice Fiscale	03299640163
Denominazione	UNIACQUE
Anno di costituzione della società	2006
Forma giuridica	Società per azioni
Tipo di fondazione	Scegliere un elemento.
Altra forma giuridica	
Stato della società	Società per azioni
Anno di inizio della procedura	
Società con azioni quotate in mercati regolamentati	NO
Società che ha emesso strumenti finanziari quotati in mercati regolamentati (ex TUSP)	NO
La società è un GAL	NO

SEDE LEGALE DELLA PARTECIPATA

Stato	Italia
Provincia	Bergamo
Comune	Bergamo
CAP *	24126
Indirizzo *	Via delle Canovine, 21
Telefono *	0353070111
FAX *	0353070110
Email *	info@uniacque.bg.it

*campo con compilazione facoltativa

SETTORE DI ATTIVITÀ DELLA PARTECIPATA

Attività 1	36.00.00 - Raccolta, trattamento e fornitura di acqua
Peso indicativo dell'attività %	100%

ULTERIORI INFORMAZIONI SULLA PARTECIPATA	
NOME DEL CAMPO	Indicazioni per la compilazione
Società in house	si
Previsione nello statuto di limiti sul fatturato	si
Società contenuta nell'allegato A al D.Lgs. n. 175/2016	no
Società a partecipazione pubblica di diritto singolare (art.1, c. 4, lett. A)	no
Riferimento normativo società di diritto singolare	
La partecipata svolge attività economiche protette da diritti speciali o esclusivi insieme con altre attività svolte in regime di mercato	no
Riferimento normativo società con diritti speciali o esclusivi insieme con altre attività svolte in regime di mercato	
Società esclusa dall'applicazione dell'art. 4 con DPCM (art. 4, c. 9)	no
Società esclusa dall'applicazione dell'art. 4 con provvedimento del Presidente della Regione o delle Prov. Autonome (art. 4, c. 9)	no
Riferimento normativo atto esclusione	

DATI DI BILANCIO PER LA VERIFICA TUSP

NOME DEL CAMPO	Anno 2019
Tipologia di attività svolta	Attività produttive di beni e servizi
Numero medio di dipendenti	370,9
Numero dei componenti dell'organo di amministrazione	5
Compenso dei componenti dell'organo di amministrazione	87.500,00
Numero dei componenti dell'organo di controllo	3
Compenso dei componenti dell'organo di controllo	65.520,00

NOME DEL CAMPO	2019	2018	2017	2016	2015
Approvazione bilancio	sì	sì	sì	sì	sì
Risultato d'esercizio	6.492.972	9.157.897	9.210.072	10.596.881	8.884.808

1. Attività produttive di beni e servizi o Distretti tecnologici

NOME DEL CAMPO	2019	2018	2017
A1) Ricavi delle vendite e delle prestazioni	97.800.625	89.517.364	89.061.349
A5) Altri Ricavi e Proventi	1.998.382	1.464.347	1.659.905
di cui Contributi in conto esercizio	-	-	-

QUOTA DI POSSESSO (quota diretta e/o indiretta)

NOME DEL CAMPO	Indicazioni per la compilazione
Tipologia di Partecipazione	Partecipazione diretta
Quota diretta	0,17%
Codice Fiscale Tramite	
Denominazione Tramite (organismo)	
Quota detenuta dalla Tramite nella società	

QUOTA DI POSSESSO – TIPO DI CONTROLLO

NOME DEL CAMPO	Indicazioni per la compilazione
Tipo di controllo	controllo congiunto - maggioranza dei voti esercitabili nell'assemblea ordinaria ed effettivo esercizio del potere di controllo anche tramite comportamenti concludenti

INFORMAZIONI ED ESITO PER LA RAZIONALIZZAZIONE	
NOME DEL CAMPO	Indicazioni per la compilazione
Partecipazione ancora detenuta alla data di adozione del provvedimento	Sì
Società controllata da una quotata	No
CF della società quotata controllante	
Denominazione della società quotata controllante	
La partecipata svolge un'attività di produzione di beni e servizi a favore dell'Amministrazione?	No
Attività svolta dalla Partecipata	produzione di un servizio di interesse generale (Art. 4, c. 2, lett. a)
Descrizione dell'attività	Gestione del servizio idrico integrato, formato dall'insieme delle attività di captazione, adduzione, accumulo e distribuzione acqua ad usi civili ed industriali di acque potabili, di fognatura e di depurazione.
Quota % di partecipazione detenuta dal soggetto privato	
Svolgimento di attività analoghe a quelle svolte da altre società (art.20, c.2 lett.c)	no
Necessità di contenimento dei costi di funzionamento (art.20, c.2 lett.f)	no
Necessita di aggregazione di società (art.20, c.2 lett.g)	no
L'Amministrazione ha fissato, con proprio provvedimento, obiettivi specifici sui costi di funzionamento della partecipata? (art.19, c, 5)	
Esito della revisione periodica	mantenimento senza interventi
Modalità (razionalizzazione)	Scegliere un elemento.
Termine previsto per la razionalizzazione	
Note*	

*Campo con compilazione facoltativa.

7

INGEGNERIE TOSCANE S.R.L. – CF 06111950488

NOME DEL CAMPO	Indicazioni per la compilazione
Codice Fiscale	06111950488
Denominazione	INGEGNERIE TOSCANE
Anno di costituzione della società	2011
Forma giuridica	Società a responsabilità limitata
Tipo di fondazione	Scegliere un elemento.
Altra forma giuridica	
Stato della società	La società è attiva
Anno di inizio della procedura	
Società con azioni quotate in mercati regolamentati	
Società che ha emesso strumenti finanziari quotati in mercati regolamentati (ex TUSP)	
La società è un GAL	

SEDE LEGALE DELLA PARTECIPATA

Stato	Italia
Provincia	Firenze
Comune	Firenze
CAP *	50136
Indirizzo *	Via Francesco De Santis, 49
Telefono *	050843207
FAX *	050843400
Email *	info@ingegnerietoscane.net

*campo con compilazione facoltativa

SETTORE DI ATTIVITÀ DELLA PARTECIPATA

Attività 1	71.12.20 - Servizi di progettazione di ingegneria integrata
Peso indicativo dell'attività %	100%

ULTERIORI INFORMAZIONI SULLA PARTECIPATA	
NOME DEL CAMPO	Indicazioni per la compilazione
Società in house	no
Previsione nello statuto di limiti sul fatturato	Scegliere un elemento.
Società contenuta nell'allegato A al D.Lgs. n. 175/2016	no
Società a partecipazione pubblica di diritto singolare (art.1, c. 4, lett. A)	no
Riferimento normativo società di diritto singolare	
La partecipata svolge attività economiche protette da diritti speciali o esclusivi insieme con altre attività svolte in regime di mercato	no
Riferimento normativo società con diritti speciali o esclusivi insieme con altre attività svolte in regime di mercato	
Società esclusa dall'applicazione dell'art. 4 con DPCM (art. 4, c. 9)	no
Società esclusa dall'applicazione dell'art. 4 con provvedimento del Presidente della Regione o delle Prov. Autonome (art. 4, c. 9)	no
Riferimento normativo atto esclusione	

DATI DI BILANCIO PER LA VERIFICA TUSP

NOME DEL CAMPO	Anno 2018
Tipologia di attività svolta	Attività produttive di beni e servizi
Numero medio di dipendenti	196,59
Numero dei componenti dell'organo di amministrazione	5
Compenso dei componenti dell'organo di amministrazione	145.813,00
Numero dei componenti dell'organo di controllo	3
Compenso dei componenti dell'organo di controllo	45.176,00

NOME DEL CAMPO	2019	2018	2017	2016	2015
Approvazione bilancio	sì	sì	sì	sì	sì
Risultato d'esercizio	7.159.042,00	4.735.972,00	4.681.311,00	4.120.357,00	3.298.948,00

1. Attività produttive di beni e servizi o Distretti tecnologici

NOME DEL CAMPO	2019	2018	2017
A1) Ricavi delle vendite e delle prestazioni	31.715.416	29.720.866	27.659.709
A5) Altri Ricavi e Proventi	1.005.695	1.112.342	908.660
di cui Contributi in conto esercizio	-	-	-

QUOTA DI POSSESSO (quota diretta e/o indiretta)

NOME DEL CAMPO	Indicazioni per la compilazione
Tipologia di Partecipazione	Partecipazione indiretta
Quota diretta	
Codice Fiscale Tramite	03299640163
Denominazione Tramite (organismo)	UNIACQUE SPA
Quota detenuta dalla Tramite nella società	1%

QUOTA DI POSSESSO – TIPO DI CONTROLLO

NOME DEL CAMPO	Indicazioni per la compilazione
Tipo di controllo	nessuno

INFORMAZIONI ED ESITO PER LA RAZIONALIZZAZIONE	
NOME DEL CAMPO	Indicazioni per la compilazione
Partecipazione ancora detenuta alla data di adozione del provvedimento	Sì
Società controllata da una quotata	No
CF della società quotata controllante	
Denominazione della società quotata controllante	
La partecipata svolge un'attività di produzione di beni e servizi a favore dell'Amministrazione?	No
Attività svolta dalla Partecipata	attività diversa dalle precedenti
Descrizione dell'attività	La società ha per oggetto attività di supporto tecnico nel settore idrico ambientale.
Quota % di partecipazione detenuta dal soggetto privato	-
Svolgimento di attività analoghe a quelle svolte da altre società (art.20, c.2 lett.c)	no
Necessità di contenimento dei costi di funzionamento (art.20, c.2 lett.f)	no
Necessità di aggregazione di società (art.20, c.2 lett.g)	no
L'Amministrazione ha fissato, con proprio provvedimento, obiettivi specifici sui costi di funzionamento della partecipata? (art.19, c, 5)	Scegliere un elemento.
Esito della revisione periodica	razionalizzazione
Modalità (razionalizzazione)	cessione della partecipazione a titolo oneroso
Termine previsto per la razionalizzazione	31/12/2021
Note*	In data 31/03/2017 il Consiglio di Uniacque Spa ha deliberato la cessione della partecipazione ad altra società. La vendita non è ancora stata conclusa, per la complicazione dell'istituto della prelazione statutariamente disciplinato.

*Campo con compilazione facoltativa.

8

AQUALIS S.P.A. – C.F. 00226790160

DATI ANAGRAFICI DELLA PARTECIPATA

NOME DEL CAMPO	Indicazioni per la compilazione
Codice Fiscale	00226790160
Denominazione	AQUALIS S.P.A.
Anno di costituzione della società	1994
Forma giuridica	Società per azioni
Tipo di fondazione	/
Altra forma giuridica	/
Stato della società	La società è attiva
Anno di inizio della procedura	
Società con azioni quotate in mercati regolamentati (2)	NO
Società che ha emesso strumenti finanziari quotati in mercati regolamentati (ex TUSP)	NO
La società è un GAL	NO

SEDE LEGALE DELLA PARTECIPATA

NOME DEL CAMPO	Indicazioni per la compilazione
Stato	Italia
Provincia	Bergamo
Comune	Ghisalba
CAP	24050
Indirizzo	Via Malpaga, 22
Telefono	/
FAX	/
Email	acqualisspa@pec.it

SETTORE DI ATTIVITÀ DELLA PARTECIPATA

NOME DEL CAMPO	Indicazioni per la compilazione
Attività I	36.00.00
Peso indicativo dell'attività %	100%

ULTERIORI INFORMAZIONI SULLA PARTECIPATA

NOME DEL CAMPO	Indicazioni per la compilazione
Società in house	no
Previsione nello statuto di limiti sul fatturato	/
Società contenuta nell'allegato A al D.Lgs. n. 175/2016	no
Società a partecipazione pubblica di diritto singolare (art.1, c. 4, lett. A)	no
Riferimento normativo società di diritto singolare	/
La partecipata svolge attività economiche protette da diritti speciali o esclusivi insieme con altre attività svolte in regime di mercato	no
Riferimento normativo società con diritti speciali o esclusivi insieme con altre attività svolte in regime di mercato	/
Società esclusa dall'applicazione dell'art. 4 con DPCM (art. 4, c. 9)	no
Società esclusa dall'applicazione dell'art. 4 con provvedimento del Presidente della Regione o delle Prov. Autonome (art. 4, c. 9)	no
Riferimento normativo atto esclusione	/

DATI DI BILANCIO PER LA VERIFICA TUSP

NOME DEL CAMPO	Anno 2019
Tipologia di attività svolta	Attività produttive di beni e servizi
Numero medio di dipendenti	0
Numero dei componenti dell'organo di amministrazione	3
Compenso dei componenti dell'organo di amministrazione	16.000,00
Numero dei componenti dell'organo di controllo	3
Compenso dei componenti dell'organo di controllo	12.000,00

NOME DEL CAMPO	2019	2018	2017	2016	2015
Approvazione bilancio	no	no	sì	sì	sì
Risultato d'esercizio	192.306	377.960	251.490	- 20.472.528	204.860

Attività produttive di beni e servizi o Distretti tecnologici

NOME DEL CAMPO	2019	2018	2017
A1) Ricavi delle vendite e delle prestazioni	-	-	-
A5) Altri Ricavi e Proventi	419.557	717.446	543.900
di cui Contributi in conto esercizio	-	-	-

QUOTA DI POSSESSO (quota diretta e/o indiretta)

NOME DEL CAMPO	Indicazioni per la compilazione
Tipologia di Partecipazione	Partecipazione indiretta
Quota diretta	/
Codice Fiscale Tramite	03299640163
Denominazione Tramite (organismo)	UNIACQUE SPA
Quota detenuta dalla Tramite nella società	100%

QUOTA DI POSSESSO – TIPO DI CONTROLLO

NOME DEL CAMPO	Indicazioni per la compilazione
Tipo di controllo	nessuno

NOME DEL CAMPO	Indicazioni per la compilazione
Partecipazione ancora detenuta alla data di adozione del provvedimento	No
Società controllata da una quotata	No
CF della società quotata controllante	/
Denominazione della società quotata controllante	/

La partecipata svolge un'attività di produzione di beni e servizi a favore dell'Amministrazione?	No
Attività svolta dalla Partecipata	attività diversa dalle precedenti
Descrizione dell'attività	La società è proprietaria di reti e infrastrutture connesse alla gestione del servizio idrico integrato nell'ambito territoriale ottimale della provincia di Bergamo; le reti e infrastrutture di proprietà sono state concesse in uso a UNIACQUE S.P.A.
Quota % di partecipazione detenuta dal soggetto privato	-
Svolgimento di attività analoghe a quelle svolte da altre società (art.20, c.2 lett.c)	si
Necessità di contenimento dei costi di funzionamento (art.20, c.2 lett.f)	no
Necessità di aggregazione di società (art.20, c.2 lett.g)	si
L'Amministrazione ha fissato, con proprio provvedimento, obiettivi specifici sui costi di funzionamento della partecipata? (art.19, c, 5)	no
Esito della revisione periodica	Razionalizzazione
Modalità (razionalizzazione)	fusione della società per incorporazione in altra società
Termine previsto per la razionalizzazione	31/12/2021
Note*	

*Campo con compilazione facoltativa